

# REKAPITULASI DATA MUTU UTAMA RSUD AJI MUHAMMAD PARIKESIT TRIWULAN I, TAHUN 2017



**IASKP 1.1** Angka ketepatan identifikasi pasien rawat inap



	JANUARI	FEBRUARI	MARET
—◆— STANDAR	100,00%	100,00%	100,00%
—■— CAPAIAN	100,00%	100,00%	99,92%

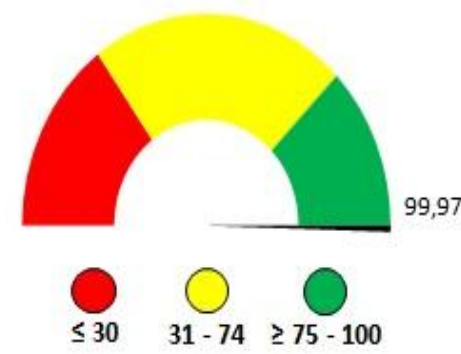

**RERATA CAPAIAN MUTU**

**FORMULA**  

$$\frac{\sum \text{pasien rawat inap yang disampling yang teridentifikasi secara benar}}{\sum \text{seluruh pasien rawat inap yang disampling}} \times 100 \%$$

# REKAPITULASI DATA MUTU UTAMA RSUD AJI MUHAMMAD PARIKESIT TRIWULAN I, TAHUN 2017



**IASKP 2.1** Angka peningkatan komunikasi efektif di rawat inap

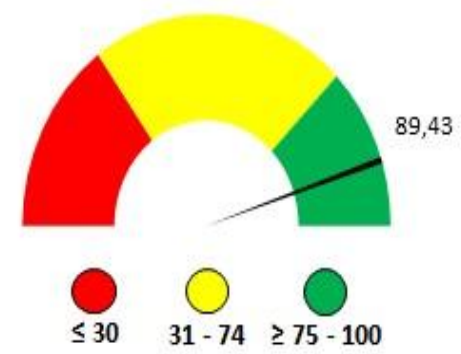
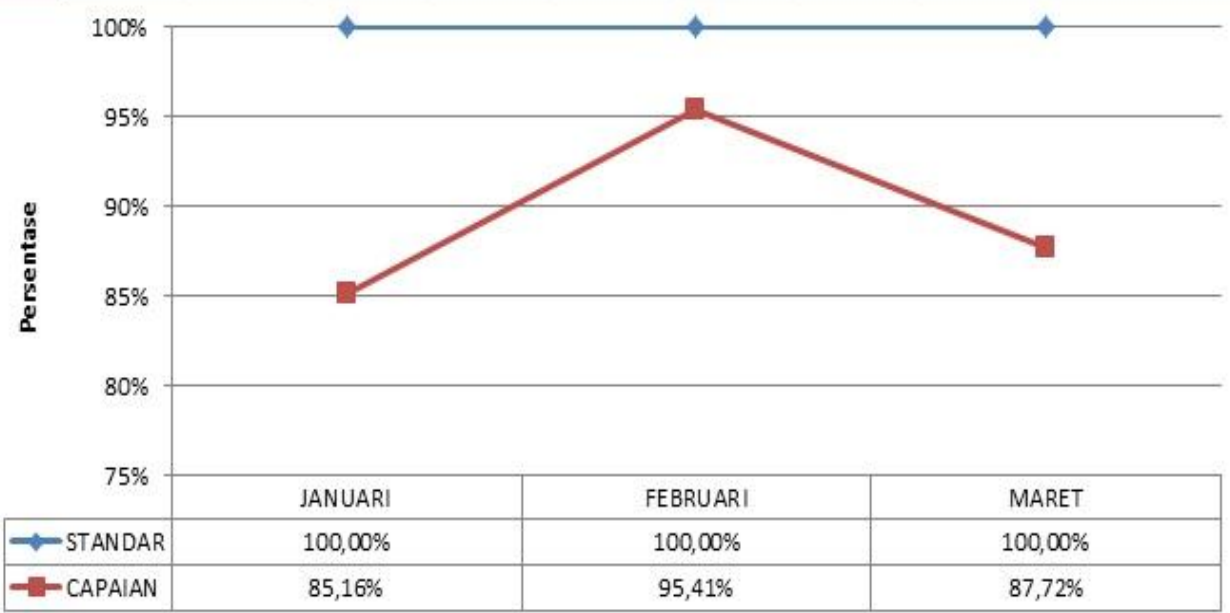

**RERATA CAPAIAN MUTU**

**FORMULA**

$\frac{\sum \text{pasien yang disampling yang melakukan komunikasi verbal/lisan/ melalui telepon dengan metode SBAR dan Tul-Ba-Kon secara benar}}{\sum \text{pasien yang disampling yang melakukan komunikasi verbal / lisan / melalui telepon dengan metode SBAR dan Tul-Ba-Kon}} \times 100 \%$

# REKAPITULASI DATA MUTU UTAMA RSUD AJI MUHAMMAD PARIKESIT TRIWULAN I, TAHUN 2017



## IASKP 3.1 Angka peningkatan keamanan obat yang perlu di waspadai (HAM) di rawat inap

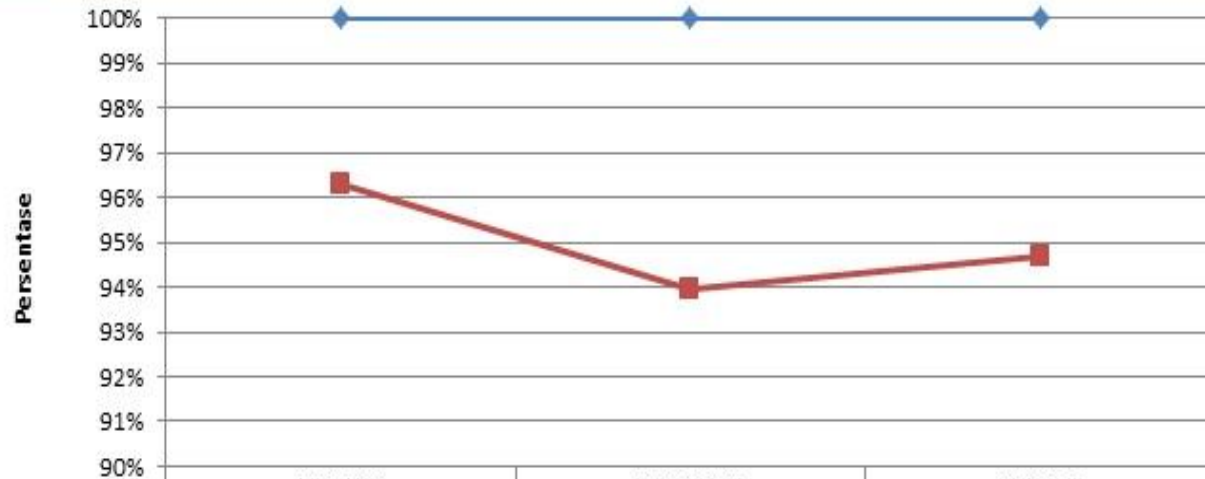

	JANUARI	FEBRUARI	MARET
STANDAR	100,00%	100,00%	100,00%
CAPAIAN	96,30%	93,96%	94,70%

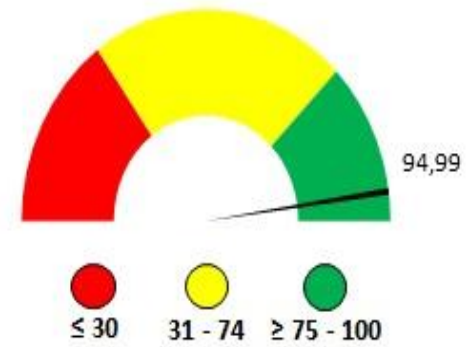

**RERATA CAPAIAN MUTU**

### FORMULA

$\frac{\sum \text{ruangan yang mengelola obat "High Alert Medication" secara benar}}{\sum \text{ruangan yang diaudit}} \times 100 \%$

# REKAPITULASI DATA MUTU UTAMA RSUD AJI MUHAMMAD PARIKESIT TRIWULAN I, TAHUN 2017



**IASKP 4.1** Angka kepastian tepat lokasi , tepat prosedur, tepat pasien operasi di rawat inap

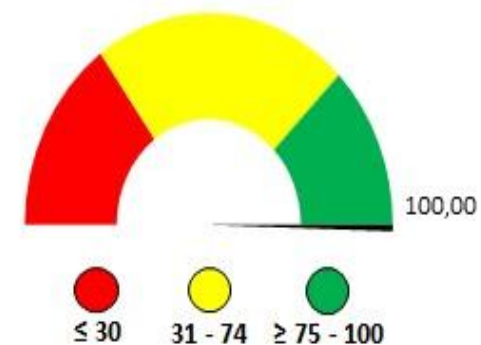
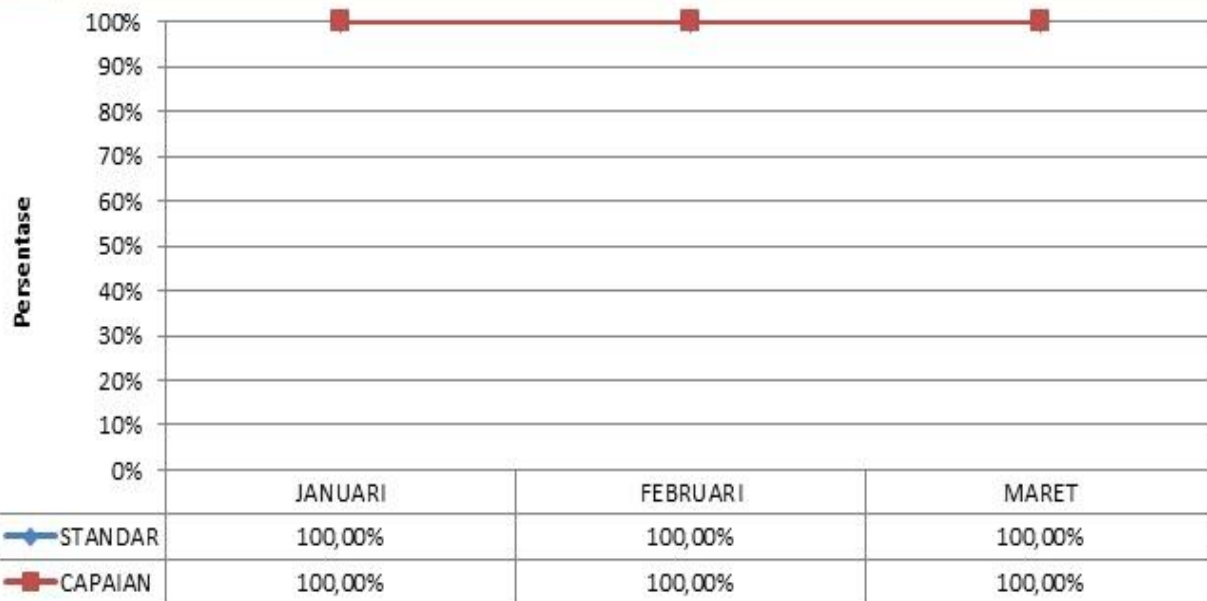

**RERATA CAPAIAN MUTU**

**FORMULA**

$\frac{\sum \text{pasien post operasi hari ke-1 yang tercatat dilakukan verifikasi, marking dan time out secara benar}}{\sum \text{pasien post operasi hari ke-1}} \times 100 \%$

# REKAPITULASI DATA MUTU UTAMA RSUD AJI MUHAMMAD PARIKESIT TRIWULAN I, TAHUN 2017



**IASKP 5.1** Angka pengurangan risiko infeksi melalui kepatuhan cuci tangan di rawat inap

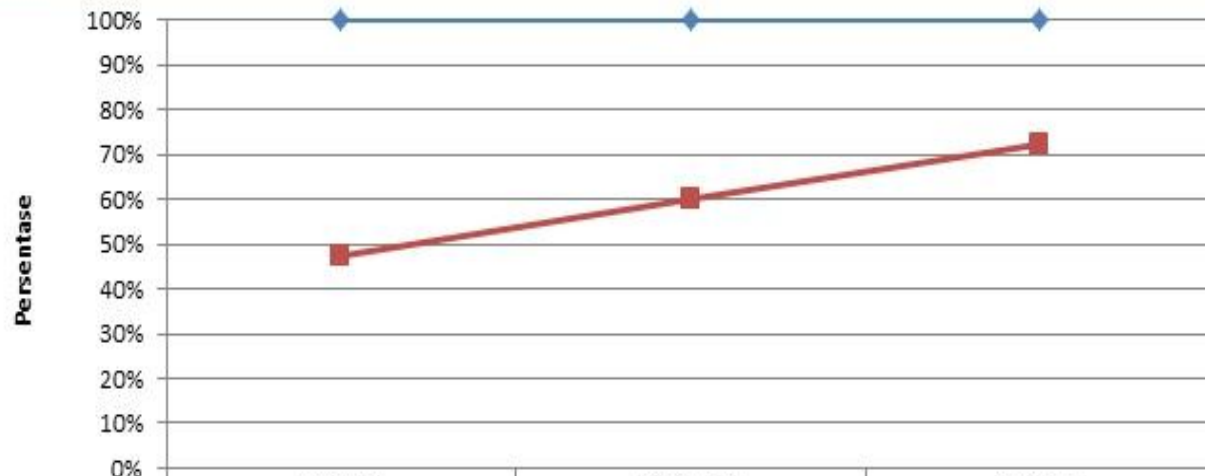

	JANUARI	FEBRUARI	MARET
◆ STANDAR	100,00%	100,00%	100,00%
■ CAPAIAN	47,50%	60,00%	72,50%

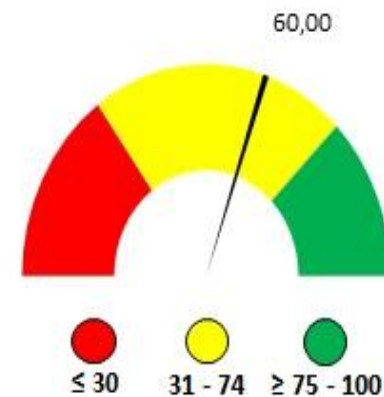

**RERATA CAPAIAN MUTU**

**FORMULA**

$\frac{\sum \text{Petugas yang melakukan cuci tangan dengan 6 gerakan inti cuci tangan secara benar pada 5 momen saat silent observation}}{\sum \text{Seluruh petugas yang melakukan cuci tangan saat silent observation}} \times 100 \%$



# REKAPITULASI DATA MUTU UTAMA RSUD AJI MUHAMMAD PARIKESIT TRIWULAN I, TAHUN 2017



## IASKP 6.1 Angka pengurangan risiko pasien jatuh di rawat inap



### FORMULA

$\frac{\sum \text{pasien risiko jatuh yang disampling di ruang rawat inap yang dilakukan identifikasi dan intervensi dengan benar, pada pasien dengan skor risiko jatuh sedang dan berat}}{\sum \text{seluruh pasien risiko jatuh yang disampling di ruang rawat inap yang diidentifikasi dan diintervensi, pada pasien dengan semua skor resiko (ringan, sedang dan berat)}} \times 100 \%$