

REKAPITULASI DATA MUTU UTAMA (INDIKATOR AREA MANAJEMEN)

RSUD AJI MUHAMMAD PARIKESIT

TRIWULAN III, TAHUN 2017



IAM 1.1 Ketersediaan obat life saving dalam box emergency di rawat inap

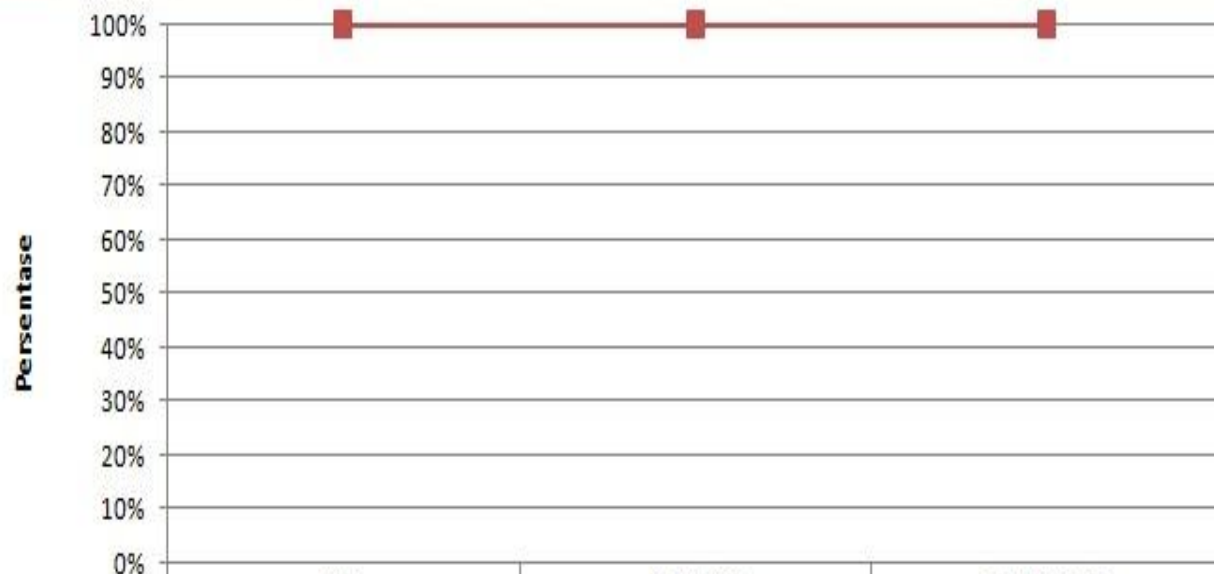

	JULI	AGUSTUS	SEPTEMBER
STANDAR	100,00%	100,00%	100,00%
CAPAIAN	100,00%	100,00%	100,00%

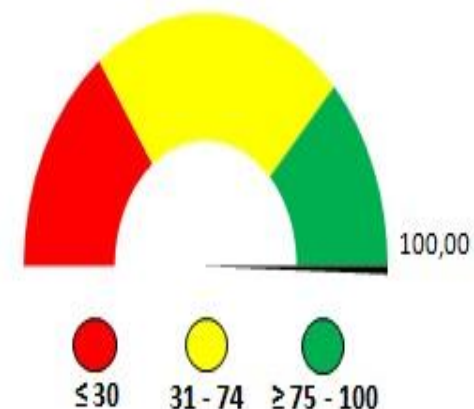

RERATA CAPAIAN MUTU

FORMULA

$\frac{\sum \text{item obat yang tersedia di Box emergency baik jumlah maupun jenisnya}}{\sum \text{item obat life saving yang sesuai dengan standar}} \times 100 \%$

REKAPITULASI DATA MUTU UTAMA (INDIKATOR AREA MANAJEMEN)

RSUD AJI MUHAMMAD PARIKESIT

TRIWULAN III, TAHUN 2017



IAM 2.1 Angka pelaporan insiden keselamatan pasien di rawat inap

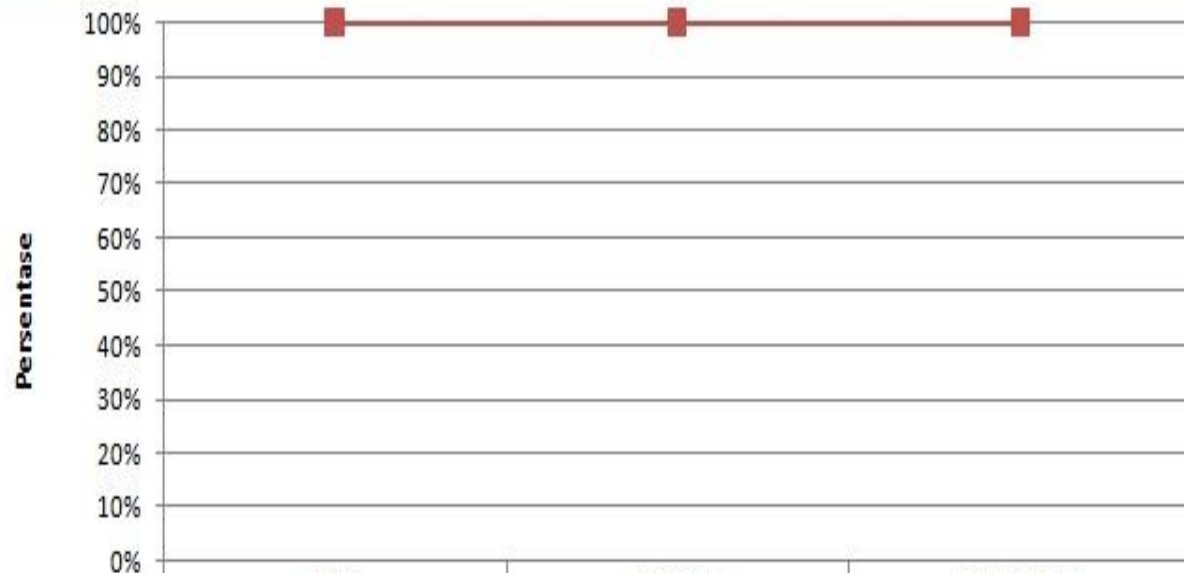

	JULI	AGUSTUS	SEPTEMBER
◆ STANDAR	100,00%	100,00%	100,00%
■ CAPAIAN	100,00%	100,00%	100,00%

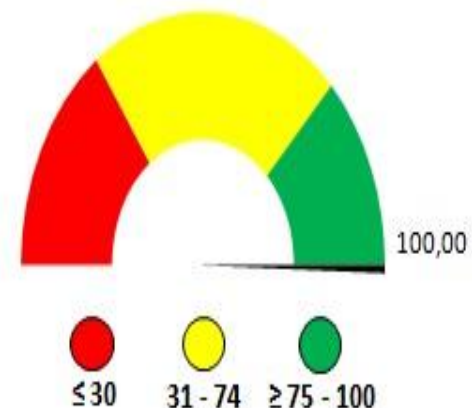

RERATA CAPAIAN MUTU

FORMULA

$\frac{\sum \text{ semua insiden keselamatan pasien yang dilaporkan, dikelola dan dianalisis dalam periode tertentu}}{\sum \text{ semua pelaporan insiden keselamatan pasien yang masuk dalam periode tertentu}} \times 100 \%$

REKAPITULASI DATA MUTU UTAMA (INDIKATOR AREA MANAJEMEN)

RSUD AJI MUHAMMAD PARIKESIT

TRIWULAN III, TAHUN 2017



IAM 3.1 Angka kejadian pulang sebelum dinyatakan sembuh di rawat inap

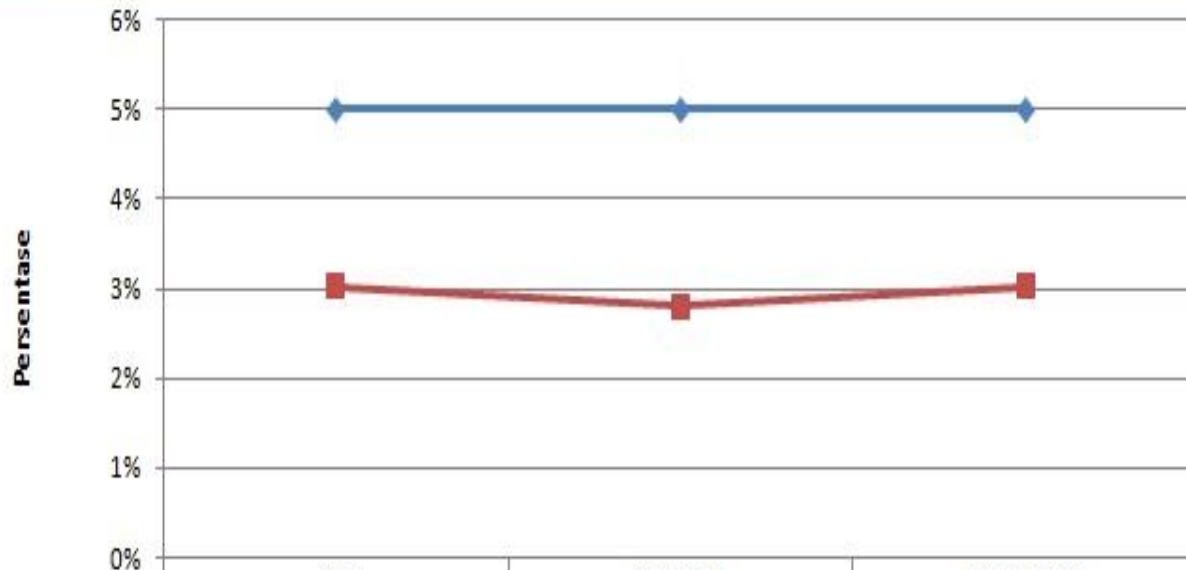

	JULI	AGUSTUS	SEPTEMBER
◆ STANDAR	5,00%	5,00%	5,00%
■ CAPAIAN	3,03%	2,81%	3,03%



RERATA CAPAIAN MUTU

FORMULA

\sum pasien pulang sebelum dinyatakan sembuh dalam satu bulan / \sum seluruh pasien yang dirawat dalam satu bulan X100 %

REKAPITULASI DATA MUTU UTAMA (INDIKATOR AREA MANAJEMEN)

RSUD AJI MUHAMMAD PARIKESIT

TRIWULAN III, TAHUN 2017



IAM 4.1 Angka ketepatan waktu pemeliharaan alat

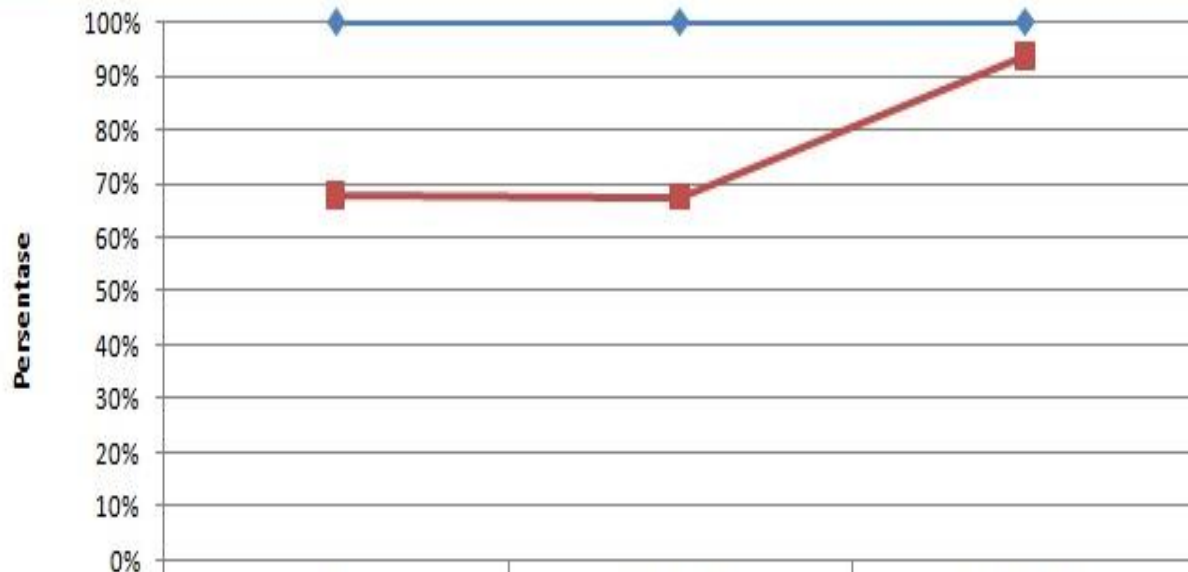

	JULI	AGUSTUS	SEPTEMBER
◆ STANDAR	100,00%	100,00%	100,00%
■ CAPAIAN	67,79%	67,34%	93,62%

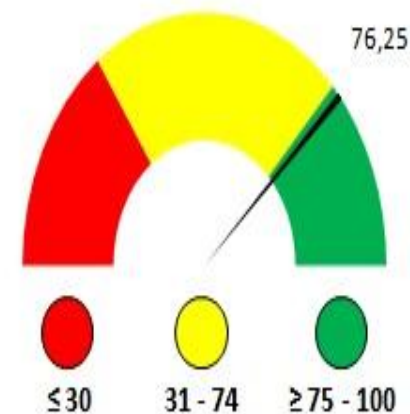

RERATA CAPAIAN MUTU

FORMULA

$\frac{\sum \text{alat yang dilakukan pemeliharaan (service) tepat waktu dalam satu bulan}}{\sum \text{seluruh alat yang seharusnya dilakukan pemeriksaan dalam satu bulan}} \times 100 \%$

REKAPITULASI DATA MUTU UTAMA (INDIKATOR AREA MANAJEMEN)

RSUD AJI MUHAMMAD PARIKESIT

TRIWULAN III, TAHUN 2017



IAM 5.1 Angka kepuasan pelanggan di rawat inap

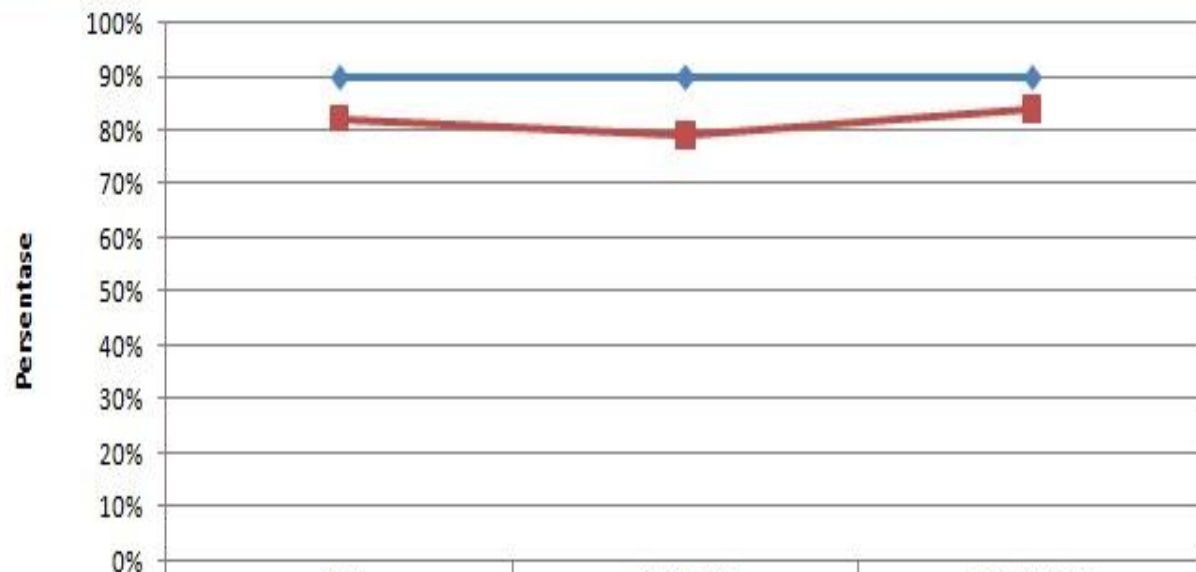

	JULI	AGUSTUS	SEPTEMBER
◆ STANDAR	90,00%	90,00%	90,00%
■ CAPAIAN	82,11%	78,97%	83,93%

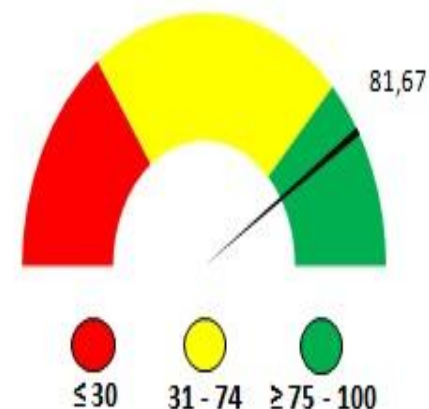

RERATA CAPAIAN MUTU

FORMULA

\sum kumulatif hasil penilaian kepuasan dari pasien rawat inap yang di survey dalam (persen) / \sum seluruh pasien rawat inap yang di survey X 100 %

REKAPITULASI DATA MUTU UTAMA (INDIKATOR AREA MANAJEMEN)

RSUD AJI MUHAMMAD PARIKESIT

TRIWULAN III, TAHUN 2017



IAM 6.1 Angka kepuasan pegawai

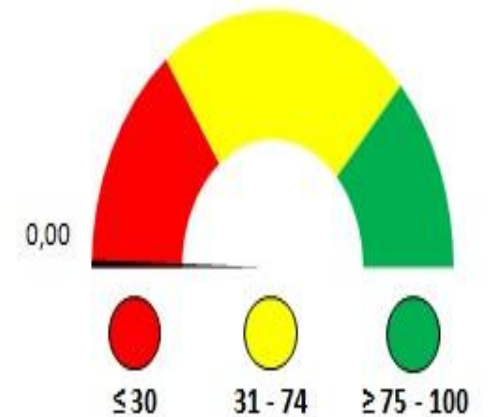
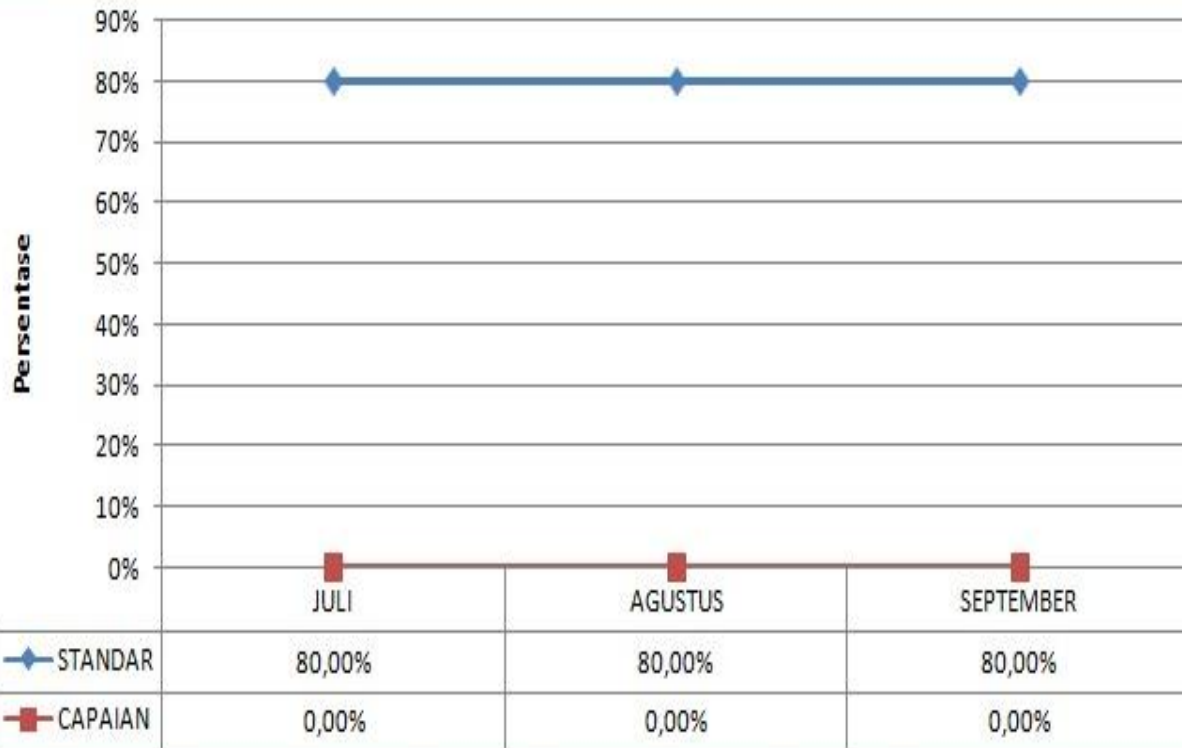

RERATA CAPAIAN MUTU

FORMULA

$\frac{\sum \text{ staf yang disurvei yang menyatakan puas}}{\sum \text{ staf yang disurvei}} \times 100 \%$

REKAPITULASI DATA MUTU UTAMA (INDIKATOR AREA MANAJEMEN)

RSUD AJI MUHAMMAD PARIKESIT

TRIWULAN III, TAHUN 2017



IAM 7.1 Angka ketersediaan pelaporan sepuluh besar penyakit di rawat inap

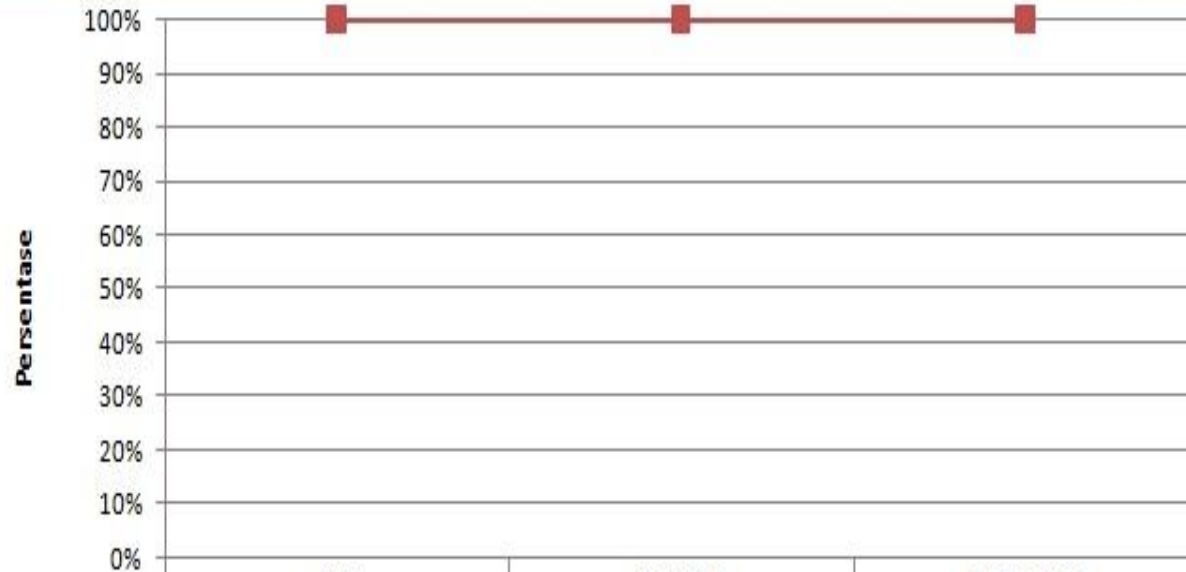

	JULI	AGUSTUS	SEPTEMBER
STANDAR	100,00%	100,00%	100,00%
CAPAIAN	100,00%	100,00%	100,00%

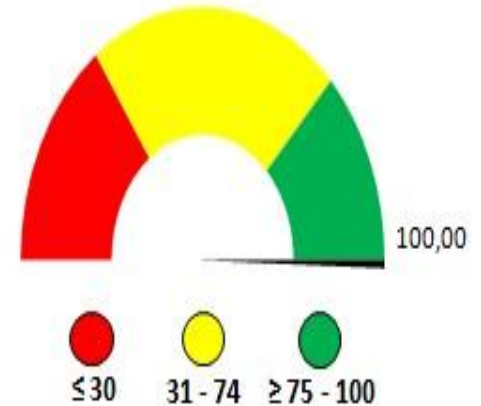

RERATA CAPAIAN MUTU

FORMULA

Σ jumlah laporan 10 besar penyakit yang dilaporkan dari rekam medis

REKAPITULASI DATA MUTU UTAMA (INDIKATOR AREA MANAJEMEN)

RSUD AJI MUHAMMAD PARIKESIT

TRIWULAN III, TAHUN 2017



IAM 8.1 Angka kejadian keterlambatan berkas penagihan BPJS

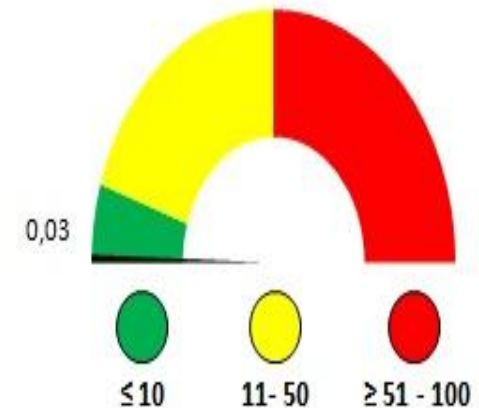
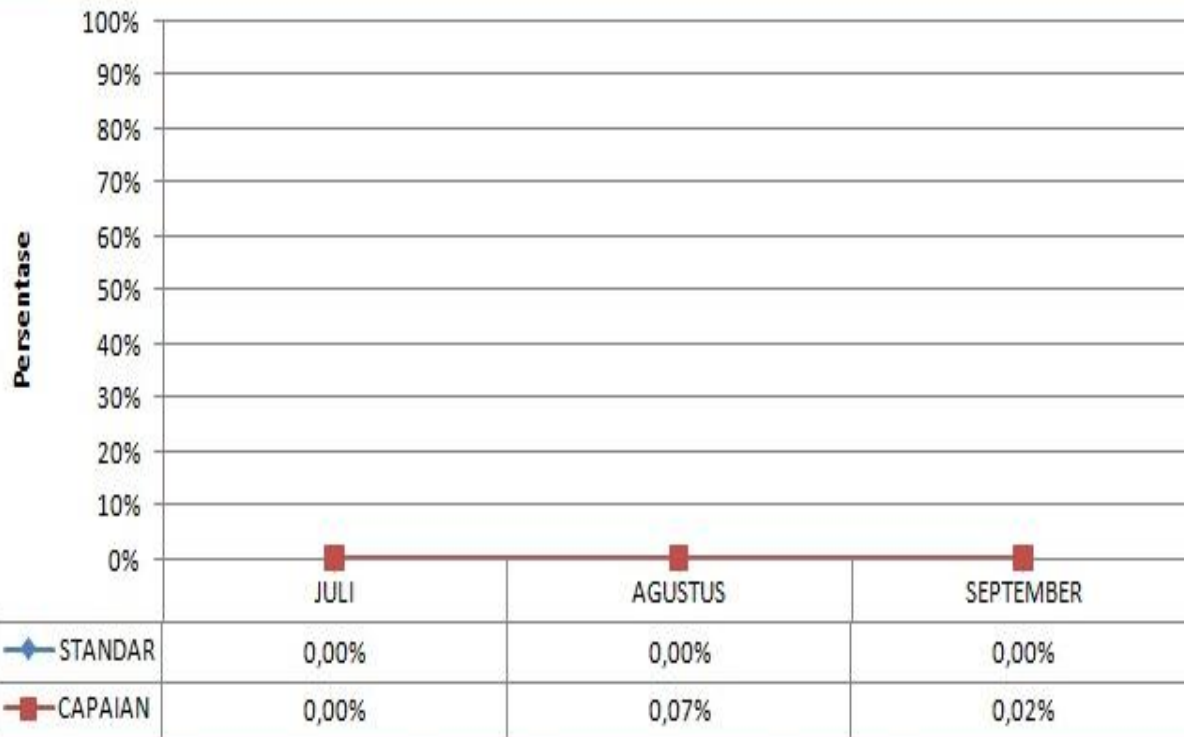

RERATA CAPAIAN MUTU

FORMULA

$\frac{\sum \text{BERKAS KLAIM BPJS YANG TERLAMBAT DALAM SATU BULAN}}{\sum \text{Berkas BPJS yang di klaimkan dalam satu bulan}} \times 100 \%$

REKAPITULASI DATA MUTU UTAMA (INDIKATOR AREA MANAJEMEN)

RSUD AJI MUHAMMAD PARIKESIT

TRIWULAN III, TAHUN 2017



IAM 9.1 Angka baku mutu limbah cair

BOD

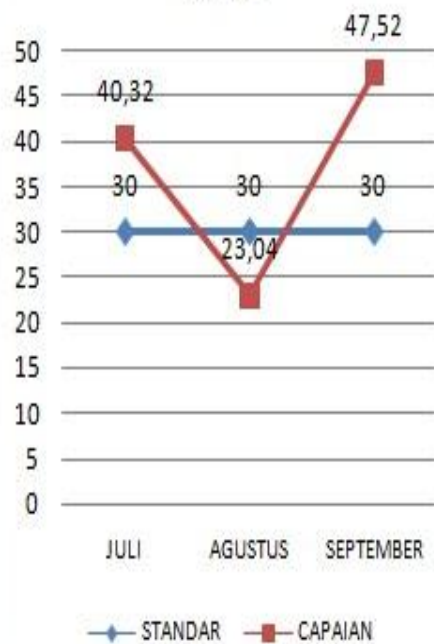

COD

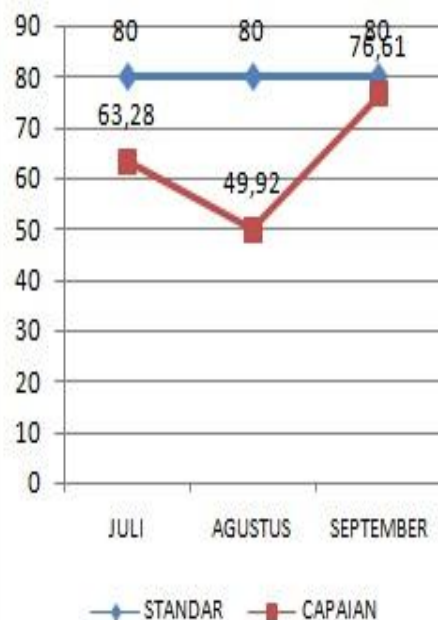

TSS

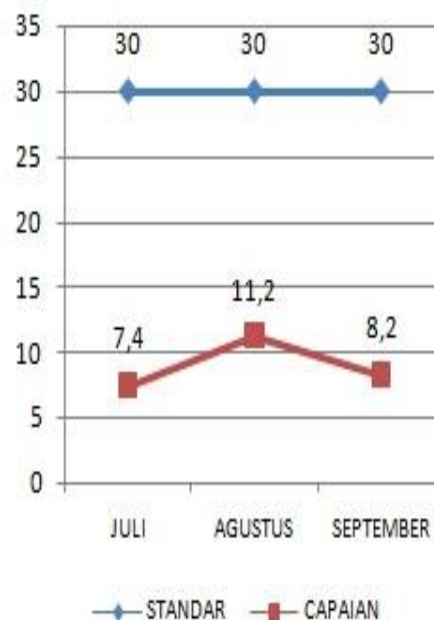

pH

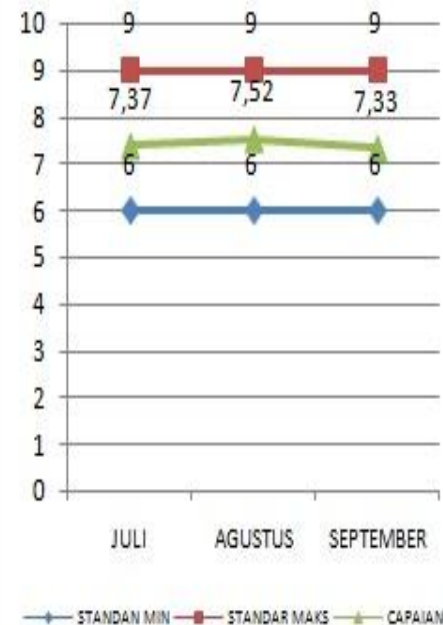

FORMULA

Hasil laboratorium pemeriksaan limbah cair rumah sakit yang sesuai dengan baku mutu/ \sum seluruh pemeriksaan limbah cair